

PROYECTOS REALIZADOS

- ▶ **Empresa:** Dentro de las Instalación de Agrofermex, S.A. de C.V.
- ▶ **Duración:** Noviembre 2018 A Mayo del 2019.
- ▶ **Trabajo ejecutado:** Mantenimiento a Gato Hidráulico de Almeja.



PROYECTOS REALIZADOS

- ▶ **Empresa:** CEMEX S.A.B. DE C.V (Dentro de las Instalación del Recinto Portuario (API)).
- ▶ **Duración:** Agosto 2018 al Febrero 2019
- ▶ **Trabajo ejecutado:** Obra Mecánica.

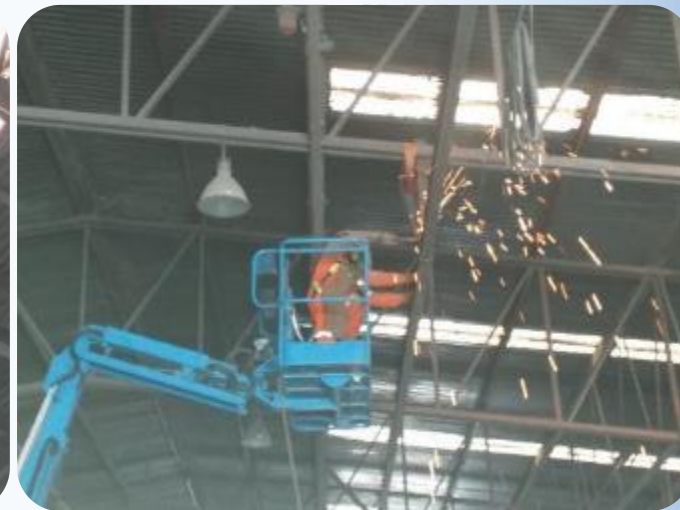

PROYECTOS REALIZADOS

- ▶ **Empresa:** CEMEX S.A.B. DE C.V (Dentro de las Instalación del Recinto Portuario (API)).
- ▶ **Duración:** Agosto 2018 al Febrero 2019
- ▶ **Trabajo ejecutado:** Obra Mecánica.



PROYECTOS REALIZADOS

- ▶ **Empresa:** Dentro de las Instalación de Innophos Fosfatados, S.R.L. De C.V.
- ▶ **Duración:** Marzo 2018 AL Septiembre 2018
- ▶ **Trabajo ejecutado:** Remplazo Estructural a Almeja.



PROYECTOS REALIZADOS

- ▶ **Empresa:** Dentro de las Instalación de Innophos Fosfatados, S.R.L. de C.V.
- ▶ **Duración:** Marzo 2018 AL Septiembre 2018
- ▶ **Trabajo ejecutado:** Reemplazo Estructural a Almeja.



PROYECTOS REALIZADOS

- ▶ **Empresa:** Dentro de las Instalación de Innophos Fosfatados, S.R.L. de C.V.
- ▶ **Duración:** Marzo 2018 AL Septiembre 2018
- ▶ **Trabajo ejecutado:** Reemplazo Estructural a Almeja.



PROYECTOS REALIZADOS

- ▶ **Empresa:** CEMEX S.A.B. DE C.V (Dentro de las Instalación del Recinto Portuario (API)).
- ▶ **Duración:** Enero 2017 AL Marzo 2018
- ▶ **Trabajo ejecutado:** Aplicación de Pintura a 25 mts. de altura en silos y almacén.



PROYECTOS REALIZADOS

- ▶ **Empresa:** CEMEX S.A.B. DE C.V (Dentro de las Instalación del Recinto Portuario (API)).
- ▶ **Duración:** Enero 2017 AL Marzo 2018
- ▶ **Trabajo ejecutado:** Aplicación de Pintura a 25 mts. de altura en silos y almacén.



PROYECTOS REALIZADOS

- ▶ **Empresa:** CEMEX S.A.B. DE C.V (Dentro de las Instalación del Recinto Portuario (API)).
- ▶ **Duración:** Enero 2017 AL Marzo 2018
- ▶ **Trabajo ejecutado:** Aplicación de Pintura a 25 mts. de altura en silos y almacén.



PROYECTOS REALIZADOS

- ▶ **Empresa:** Complejo Petroquímico cangrejera
- ▶ **Duración:** Abril 2017 AL Diciembre 2017
- ▶ **Trabajo ejecutado:** Prefabricado, Montaje de Tubería de 4" de Diámetro y Aplicación de Pintura.



PROYECTOS REALIZADOS

- ▶ **Empresa:** Complejo Petroquímico cangrejera
- ▶ **Duración:** Abril 2017 AL Diciembre 2017
- ▶ **Trabajo ejecutado:** Prefabricado, Montaje de Tubería de 4" de Diámetro y Aplicación de Pintura.

